

## Yabancı Takas Oranları

07 Mayıs 2024 Salı

Aşağıdaki tabloda BIST 30 şirketlerinin son üç aylık yabancı takas oranlarını, oran değişimlerini, bu dönemki en düşük ve en yüksek yabancı takas oranlarını ve ilgili tarihlere dair fiyatlar ile yabancı yatırımcıların son dönem aktivitelerini görebilirsiniz.

Tablodaki verilere baktığımızda, yüksek yabancı takas oranına karşın ENKAI hissesinde son dönemde yabancıların pozisyon azaltması, EREGL hissesinde ise pozisyon artışı dikkat çekiyor.

## XU030 Yabancı Takas Oranları (YTO), Son 3 Ay

03 Mayıs 2024 Cuma işlemleri sonucu oluşan,  
07 Mayıs 2024 Salı takas verileri kullanılmıştır.

Kod	Son Fiyat	Son Yab. Tks. Oranı	Δ (Oran, bp)			Son 3 Ay En Yüksek / En Düşük Yabancı Takas Oranı(YTO)	Δ (Oran, bp)	Tks.Tarihi ve YTO Eğilimi	Fiyat (T-2)	Δ (Fiyat,%)	Yabancı Aksiyonu		
			1 hafta	1 ay	3 ay								
TCELL	82.25	67.05	-17	55	-151	En Düşük En Yüksek	65.69 68.56	137 -151	15.03.2024 07.02.2024	▲ ▲	62.00 70.05	32.7 17.4	Dengeli
KCHOL	234.40	63.91	141	22	82	En Düşük En Yüksek	60.89 64.41	302 -50	15.03.2024 12.04.2024	▼ ▼	170.54 208.96	37.4 12.2	Dengeli
AKBNK	60.25	59.15	-70	-21	258	En Düşük En Yüksek	56.57 60.40	258 -125	07.02.2024 22.04.2024	▼ ▼	38.54 58.55	56.3 2.9	Son Dönemde Satıcılar
SAHOL	93.75	49.90	33	99	419	En Düşük En Yüksek	45.72 50.65	419 -75	07.02.2024 15.04.2024	▼ ▼	74.11 83.89	26.5 11.8	Dengeli
BIMAS	417.50	49.46	36	30	-42	En Düşük En Yüksek	48.59 50.14	87 -68	01.04.2024 13.02.2024	▲ ▲	351.50 396.50	18.8 5.3	Dengeli
FROTO	1,147.00	43.12	102	-64	319	En Düşük En Yüksek	39.92 43.84	319 -73	07.02.2024 12.04.2024	▼ ▼	881.05 1,163.00	30.2 -1.4	Dengeli
TUPRS	200.50	41.92	73	295	218	En Düşük En Yüksek	37.80 41.93	413 -1	19.03.2024 06.05.2024	▼ ▼	153.38 204.00	30.7 -1.7	Dengeli
YKBNK	30.82	41.79	-44	15	343	En Düşük En Yüksek	37.59 42.83	419 -104	18.03.2024 03.05.2024	▼ ▼	20.89 32.28	47.5 -4.5	Son Dönemde Satıcılar
ISCTR	13.58	39.46	-43	-48	135	En Düşük En Yüksek	38.11 40.94	135 -148	07.02.2024 12.04.2024	▼ ▼	10.08 12.84	34.7 5.8	Dengeli
TOASO	271.75	33.39	147	-73	-452	En Düşük En Yüksek	31.57 38.30	182 -491	25.04.2024 14.02.2024	▲ ▲	264.00 246.65	2.9 10.2	Dengeli
ASELS	62.40	31.96	49	123	114	En Düşük En Yüksek	29.96 32.05	199 -10	12.02.2024 03.05.2024	▼ ▼	51.35 60.75	21.5 2.7	Alicilar
THYAO	326.00	31.21	-47	-54	-251	En Düşük En Yüksek	29.88 33.72	134 -251	15.03.2024 07.02.2024	▲ ▲	272.00 289.25	19.9 12.7	Dengeli
ENKAI	38.80	27.14	-29	-114	-187	En Düşük En Yüksek	27.14 29.90	0 -276	07.05.2024 27.02.2024	▲ ▲	38.14 40.96	1.7 -5.3	Satıcılar
PGSUS	1,028.00	23.97	-45	-61	-71	En Düşük En Yüksek	23.55 25.51	43 -153	20.03.2024 16.04.2024	▼ ▼	775.00 882.00	32.6 16.6	Dengeli
EREGL	43.96	19.41	62	199	95	En Düşük En Yüksek	17.12 19.41	229 0	28.02.2024 07.05.2024	▲ ▲	45.03 44.18	-2.4 -0.5	Son Dönemde Alicilar
SISE	51.20	18.78	-1	11	-89	En Düşük En Yüksek	18.53 19.79	25 -101	22.04.2024 12.02.2024	▲ ▲	46.66 52.20	9.7 -1.9	Dengeli
KOZAL	23.18	17.59	-28	-81	-566	En Düşük En Yüksek	16.86 23.46	73 -586	20.03.2024 13.02.2024	▲ ▲	22.26 22.14	4.1 4.7	Son Dönemde Satıcılar
EKGYO	10.45	16.93	-92	238	312	En Düşük En Yüksek	13.32 18.01	360 -108	08.03.2024 02.05.2024	▼ ▼	10.68 9.81	-2.2 6.5	Dengeli
HEKTS	15.72	14.85	70	12	-611	En Düşük En Yüksek	13.93 21.45	91 -660	22.04.2024 19.02.2024	▲ ▲	15.20 21.60	3.4 -27.2	Son Dönemde Alicilar
KRDMD	27.60	13.40	69	147	0	En Düşük En Yüksek	11.70 13.85	170 -45	20.03.2024 14.02.2024	▲ ▲	23.40 28.78	17.9 -4.1	Son Dönemde Alicilar
ODAS	9.63	13.23	63	97	86	En Düşük En Yüksek	10.45 13.51	279 -27	08.03.2024 16.04.2024	▼ ▼	10.25 9.25	-6.0 4.1	Son Dönemde Alicilar
PETKM	20.38	11.40	39	156	120	En Düşük En Yüksek	9.58 11.49	182 -9	28.03.2024 16.04.2024	▼ ▼	21.30 20.50	-4.3 -0.6	Son Dönemde Alicilar
GARAN	84.30	10.84	3	8	90	En Düşük En Yüksek	9.94 11.31	90 -47	09.02.2024 12.04.2024	▼ ▼	61.21 74.60	37.7 13.0	Dengeli
ALARK	117.10	10.78	19	-26	93	En Düşük En Yüksek	9.81 12.16	98 -138	05.03.2024 15.04.2024	▼ ▼	127.50 141.50	-8.2 -17.2	Son Dönemde Alicilar
SASA	46.20	10.07	17	37	-8	En Düşük En Yüksek	9.57 10.15	50 -8	22.02.2024 07.02.2024	▲ ▲	42.52 39.10	8.7 18.2	Son Dönemde Alicilar
KONTR	242.10	9.19	50	92	28	En Düşük En Yüksek	8.19 9.21	100 -2	06.03.2024 20.02.2024	▲ ▲	273.25 261.75	-11.4 -7.5	Son Dönemde Alicilar
GUBRF	157.60	8.41	13	83	227	En Düşük En Yüksek	5.20 9.59	321 -119	16.02.2024 29.03.2024	▼ ▼	205.80 166.10	-23.4 -5.1	Son Dönemde Alicilar
BRSAN	616.50	7.97	46	-5	-104	En Düşük En Yüksek	7.41 9.80	56 -183	25.04.2024 19.02.2024	▲ ▲	600.50 710.00	2.7 -13.2	Son Dönemde Alicilar
ASTOR	108.70	6.08	68	61	19	En Düşük En Yüksek	4.86 6.34	122 -25	26.04.2024 02.04.2024	▲ ▲	94.50 95.95	15.0 13.3	Son Dönemde Alicilar
OYAKC	62.25	2.69	1	-36	60	En Düşük En Yüksek	2.00 3.08	69 -39	15.02.2024 12.04.2024	▼ ▼	66.25 59.25	-6.0 5.1	Son Dönemde Alicilar

- \* Yabancıların görece daha çok tercih ettikleri (yabancı takas oranı yüksek) hisseler
- \* Yabancıların görece daha az tercih ettikleri (yabancı takas oranı düşük) hisseler

Kaynak: Finnet, Matriks, HLY Yatırım Danışmanlığı ve Bireysel Portföy Yönetimi

## BIST 100 Şirketlerinin periyodik yabancı takas oranı değişimleri

Aşağıdaki tabloda BIST 100 şirketlerinin son bir hafta, iki hafta, bir ay, üç ay ve altı aylık dönemlerde yabancı takas oranlarındaki değişimleri takası en çok artan ve azalan ilk on şirket bazında görebilirsiniz.

TABGD ve IZENR son 6 Aylık dönemde yabancı takas oranında devam eden düzenli artış ile ;MGROS ise son 6 Aylık dönemde yabancı takas oranında devam eden düzenli azalış ile dikkat çekmektedir.

## YABANCI TAKAS ORANI EN ÇOK ARTAN İLK 10 HİSSE (BIST - 100, bp)

	Haftalık	2 Haftalık	Aylık	3 Aylık	6 Aylık
1	TOASO 147 bp	ALBRK 322 bp	ALBRK 523 bp	AKFYE 1,753 bp	AKFYE 2,977 bp
2	ALBRK 143 bp	TABGD 278 bp	TABGD 323 bp	VESEBE 644 bp	MIATK 1,081 bp
3	IZENR 143 bp	BIENY 171 bp	TUPRS 295 bp	IZENR 613 bp	YKBNK 998 bp
4	KCHOL 141 bp	IPEKE 170 bp	GWIND 251 bp	REEDR 547 bp	TABGD 995 bp
5	BIENY 116 bp	EKGYO 161 bp	EKGYO 238 bp	SAHOL 419 bp	AKBNK 920 bp
6	FROTO 102 bp	IZENR 158 bp	CWENE 233 bp	TABGD 396 bp	KAYSE 879 bp
7	YEOTK 98 bp	EREGL 154 bp	IPEKE 229 bp	CWENE 376 bp	VESEBE 831 bp
8	TABGD 95 bp	CWENE 128 bp	BIENY 203 bp	TAVHL 373 bp	IZENR 822 bp
9	TUPRS 73 bp	ISGYO 117 bp	EREGL 199 bp	YKBNK 343 bp	KLSEK 761 bp
10	HEKTS 70 bp	TOASO 115 bp	IZENR 192 bp	CCOLA 331 bp	CWENE 738 bp

## Haftalık Yabancı Takas Değişimleri

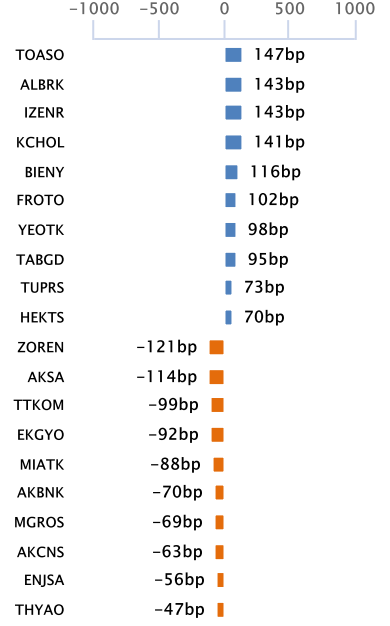

## YABANCI TAKAS ORANI EN ÇOK AZALAN İLK 10 HİSSE (BIST - 100, bp)

	Haftalık	2 Haftalık	Aylık	3 Aylık	6 Aylık
1	ZOREN -121 bp	DOAS -385 bp	DOAS -895 bp	DOAS -672 bp	TTRAK -1,098 bp
2	AKSA -114 bp	BIOEN -234 bp	MGROS -548 bp	MGROS -663 bp	ENJSA -869 bp
3	TTKOM -99 bp	MGROS -233 bp	REEDR -315 bp	HEKTS -611 bp	MGROS -780 bp
4	EKGYO -92 bp	TKFEN -212 bp	MIATK -307 bp	KOZAL -566 bp	DOAS -747 bp
5	MIATK -88 bp	MIATK -169 bp	TKFEN -252 bp	TOASO -452 bp	TOASO -578 bp
6	AKBNK -70 bp	AKBNK -125 bp	BIOEN -205 bp	BIOEN -350 bp	KOZAL -546 bp
7	MGROS -69 bp	REEDR -99 bp	KCAER -188 bp	ENJSA -342 bp	BRSAN -507 bp
8	AKCNS -63 bp	ENJSA -94 bp	AEFES -145 bp	AKCNS -328 bp	TCELL -435 bp
9	ENJSA -56 bp	EGEEN -92 bp	ISMEN -122 bp	ISMEN -285 bp	BIOEN -430 bp
10	THYAO -47 bp	ZOREN -90 bp	TTKOM -122 bp	THYAO -251 bp	SOKM -318 bp

## BIST 30 Şirketlerinin Son 3 Aylık Yabancı Takas Oranları

Aşağıdaki tabloda, BIST 30 şirketlerinin cari yabancı takas oranlarının son üç aylık dönemde gördükleri en yüksek ve en düşük yabancı takas oranlarına olan konumunu görebilirsiniz. Tablo, cari yabancı takas oranı en yüksek hisseden en düşük hisseye doğru sıralanmıştır.

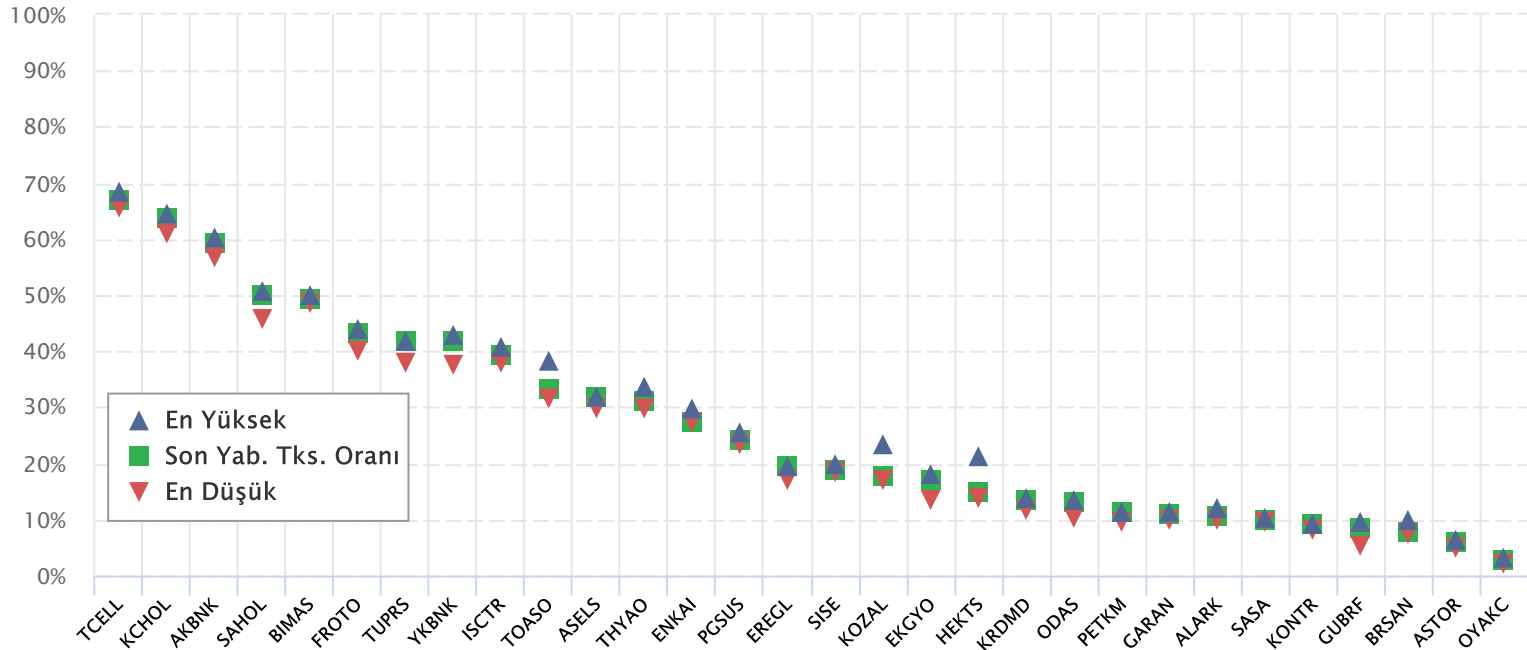

Kaynak: Finnet, Matriks, HLY Yatırım Danışmanlığı ve Bireysel Portföy Yönetimi

## BIST 30 Yabancı Takas Oranı

Grafikteki verilere göre son iki yılda;

BIST 30 Endeksi Yabancı Takas Oranı 07/05/2024 tarihinde %37.90, minimum Yabancı Takas Oranı 31/05/2023 tarihinde %29.41, maksimum Yabancı Takas Oranı ise 15/04/2024 tarihinde %37.95 olarak gerçekleşmiştir.

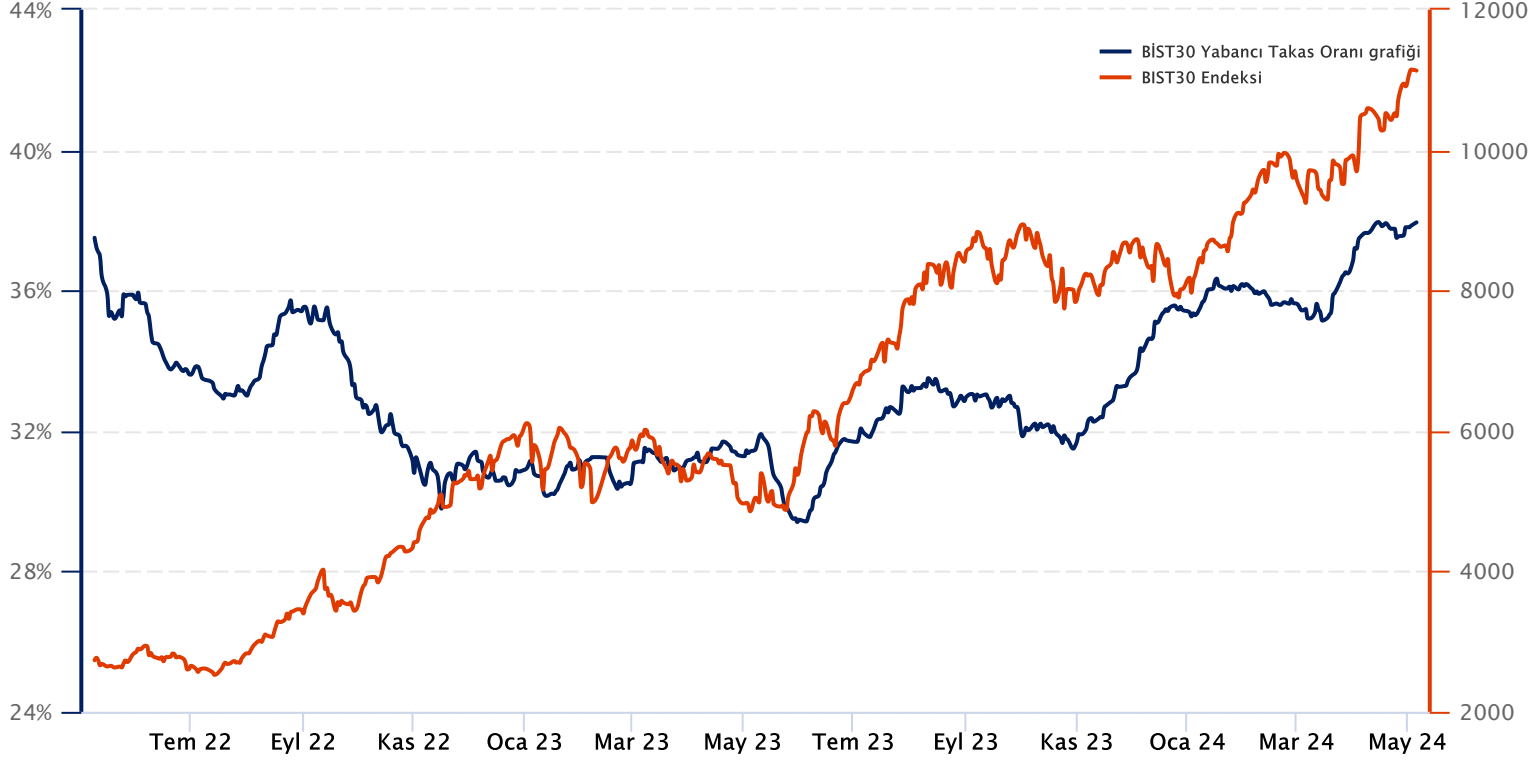

**Not:** BIST 30 Yabancı Takas Oranı, endeks kapsamındaki şirketlerin endeks ağırlıkları ve yabancı takas oranları esas alınarak hesaplanmış olup Takasbank tarafından açıklanan yabancı takas oranından farklılık göstermektedir.

**Kaynak:** Finnet, Matriks, HLY Yatırım Danışmanlığı ve Bireysel Portföy Yönetimi

## Yatırım Danışmanlığı ve Bireysel Portföy Yönetimi

Özlem ÜNAL  
MüdürSemih Can ÖZER  
YönetmenSemih ÖZER  
UzmanHuzeyfe KARAKUŞ  
Uzman[ytrdanismanligibpy@halkyatirim.com.tr](mailto:ytrdanismanligibpy@halkyatirim.com.tr)  
0 (216) 285 09 00

**Çekince :** "Yatırım Danışmanlığı hizmeti; aracı kurumlar, portföy yönetim şirketleri, mevduat kabul etmeyen bankalar ile müşteri arasında imzalanacak Yatırım Danışmanlığı sözleşmesi çerçevesinde sunulmaktadır. Burada yer alan bilgi, yorum ve tavsiyeleri, kişilerin yerindelik testi ile belirlendiği risk seviyeleri dikkate alınarak, Halk Yatırım Yatırım Danışmanlığı ve Araştırma birimi nezdinde güvenilir olduğuna inanılan bilgi kaynaklarından yararlanarak hazırlanmakta ve kişiye özel sunulmaktadır. Verilen bu tavsiyeler mali durumunuz ile risk ve getiri tercihlerinize uygun olmayabilir. Bu nedenle, risk yapınıza uygun olmayan şekilde sadece burada yer alan bilgilere dayanılarak yatırım kararı verilmesi beklentilerinize uygun sonuçlar doğurmayabilir. Size özel olarak tahsis edilen Yatırım Danışmanınız ile irtibata geçmeniz ve mali durumunuz ve risk seviyelerinize uygun kararları birlikte almanız tavsiye edilir.

Veri ve grafikler güvenilirliğine inandığımız güvenilir kaynaklardan derlenmiş olup, yapılan yorumlar sadece HALK YATIRIM MENKUL DEĞERLER A.Ş. Yatırım Danışmanlığı'nın beklentilerini yansıtmaktadır. Bu bilgiler ışığında yapılan ve yapılacak olan ileriye dönük yatırımların sonuçlarından Şirketimiz hiçbir şekilde sorumlu tutulamaz. Ayrıca, Halk Yatırım Menkul Değerler A.Ş.'nin yazılı izni olmadıkça içeriği kısmen ya da tamamen üçüncü kişilerce hiç bir şekil ve ortamda yayınlanamaz, iktisap edilemez, alıntı yapılamaz, kullanılamaz. İletim, gönderilen kişiye özel ve münhasırdır. İlave olarak, bu raporun gönderildiği ve yukarıdaki açıklamalarımız doğrultusunda kullanıldığı ülkelerdeki yasal düzenlemelerden kaynaklı tüm talep ve dava haklarımız saklıdır.

Uyarı Notu: Bu e-posta'nın içerdiği bilgiler (ekleri dahil olmak üzere) gizlidir. Onayımız olmaksızın üçüncü kişilere açıklanamaz. Bu mesajın gönderilmek istendiği kişi değilseniz, lütfen mesajı sisteminizden derhal siliniz. Halk Yatırım Menkul Değerler A.Ş. bu mesajın içerdiği bilgilerin doğruluğu veya eksiksiz olduğu konusunda bir garanti vermemektedir. Bu nedenle bilgilerin ne şekilde olursa olsun, içeriğinden, iletilmesinden, alınmasından, saklanmasından sorumlu değildir. Bu mesajın içeriği yazarına ait olup, Halk Yatırım Menkul Değerler A.Ş.'nin görüşlerini içermeyebilir.